TECHE UDINE

MANOSCRITTI

FONDO PRINCIPALE

Manoscritto n. P_MSS_2553_003

Nel Fondo Principale sono confluiti la maggior parte dei lasciti manoscritti pervenuti alla Biblioteca Civica «Vincenzo Joppi» nel corso del tempo: si tratta perciò di un fondo composito nel quale è possibile trovare manoscritti di argomento liturgico, scientifico, giuridico, botanico e altro.

Collocazione:

Biblioteca Civica "Vincenzo Joppi", Udine
https://www.techeudine.it/fondo-principale
https://www.sbhu.it/

Carissimo Ippolito - Carlo Gobis
mi ha scritto per darmi le buone notizie
di tua salute - egli mi dice che ad onta
delle tue occupazioni - hai una gran lena.
mi raccomanda poi la credenziale - ma io
per ora non so a che tanto ostarmi per
contentarti - Ettore quando fui in Pistoia
aveva avuto una commendatizia dal tuo
corrispondente di Napoli - ma hai perduto?
Pel Contole Strithorst - e hai bel tempo
d'andare quando vuoi - Che bella compli-
cazione che ti sarebbe - ~~Ho avuto~~ Peraltro non
mi so per perduta - e Ettore mi ha promes-
so di scrivere a Milano - Intanto spero che
tu abbia ricevuti i 50 pezzi che doveva
consegnarti il Sig Migliavacca - Io non
ebbi la disgrazia di stare fra quelli che
andarono a Gaeta invece che a Palermo.

Costa che mi piacerebbe infinitamente
per lui e per te — ed un poco anche
per me — Spero che appena tu ne leggerai
questa mia mi scriverai — Del Friuli
buone nuove — attendo di ora in ora d'
Jeri Roma — molte desiderate notizie
Mentre ad arridere — Si vede che Elisa
anche in questo è fatta con comodo —
Carlo ti lamenta pel molto Dio fare
ma più amore per la noja di un doppio
servizio, essendo solo alla Batteria —
E tu dimmi, sei a piedi o sei a cavallo?
come sei vestito — sei sempre solvetino,
e nulla più? Ho udito dare dello nello
Spettatore Inglese — non so come nomina-
to il Capitano Nivo — cantano la gloria
Dicendo è certo Ippolita — il suo cognome
è rinomato degli Inglesi — ma è certo
Dai — e ne sono superbi, perchè qui

dei principi — Del resto niente di nuovo — I Baden generalmente andiamo male — è incominciata la malattia nella Corte — Il parlamento Regionale è compito di nuovo del Senno. 33 gli han fatte mille improperie, lo hanno chiamato immorale — Mare Magnum intanto per tutto il 60 — l'Imperatore immorale non è un gran male le 10 più sopportano non per obbligo, ma col permesso dei Superiori — Il consiglio più vigoroso che fatto venne di comparire nella Legislatura sulle rendite — Io pagherò senza interessi — perchè a momenti pagherò tutte le imposte non resta più rendita — e la Legge cade sola — Ho fatto un piccolo guadagno nelle nostre felicità materiali — La parte morale più offre di distrazioni troppo repentine e presenti per poter sperare di compire

una giornata tutta per l'Ospite impressione
Dio, e del poco che ci vedremo parlo sempre con Estasi degli tuoi talenti
tanto - e pure vedendo quello - mentre
mentre tanto, quanto non lo potrò mai
stimare la gioia di riverirti presto -
Vogliami bene, servimi quanto puoi
e rivevi mille baci dal cuore
23/660 Tuo Mamma Aug

mos 2553/3

una giornata tutta di Ottobre impressione
D. te, e del poco ~~che~~ in cui vivrò ora per
te sempre con Estasi gli ti saluta
tanto — e spero vederti presto — mi metto
mi metto tanto, spero non lo farà mai
stanche le gite ti riscrivo spesso —
Voglimi bene, scrivimi spesso
e vivi mille baci dal cuore
23/60
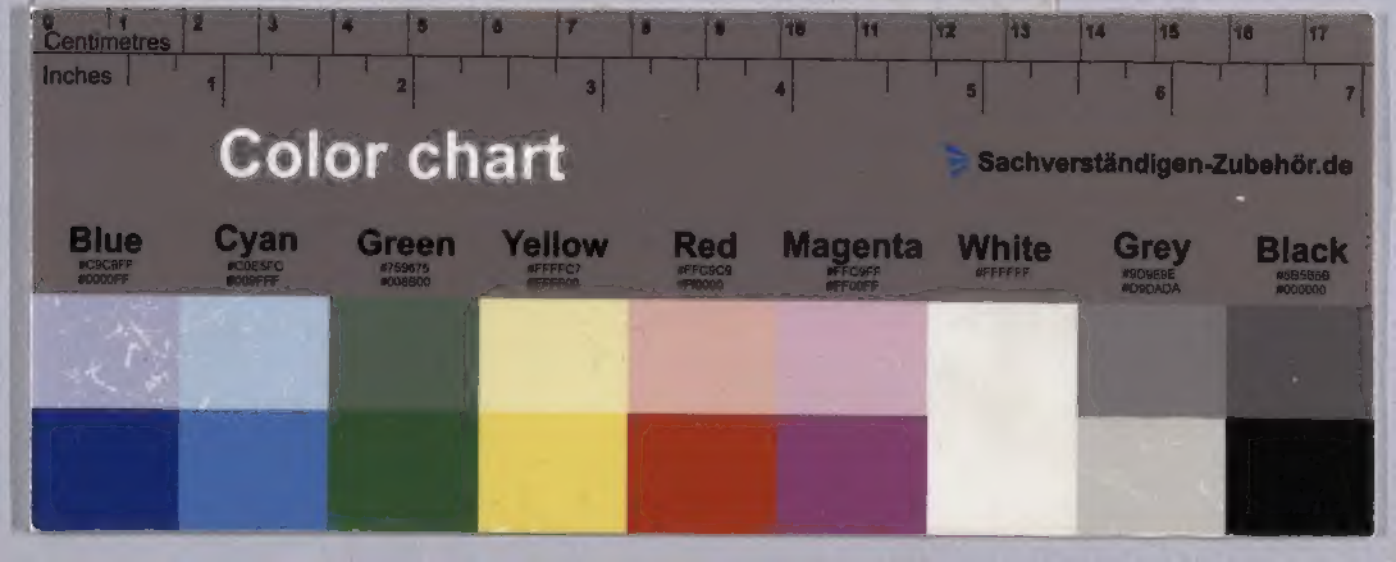
Tuo Mamma Ty